

## Voordelen



### Beveiliging

Inloggen met pasje  
Verkeerde kleding: gebruiker mag er niet uit  
Niet ingeleverd: geen toegang



### Wachttijd

Uitgifte: twee keer een paar seconden  
Inname: een seconde per kledingstuk



### Instellingen

Veranderingen informatie software:  
Via Cloud met specifieke bestanden  
Ook mogelijk voor andere producten dan bedrijfskleding



### Toegankelijkheid

24/7; dag en nacht altijd beschikbaar



### Grip op proces

Track and trace  
Data analyses  
Geen kledingstuk of PBM vermissingen



**Hoge  
variëteit**



**Hangende  
& liggende  
kleding**



**PBM's**



**Hoog  
volume**

## Q-gate: wat is het

### Grip op productverbruik

De Q-gate registreert geautomatiseerd uw kledinguitgifte. Dankzij deze technologie heeft u grip op de veiligheid en kosten omtrent uw bedrijfskleding.

De Q-gate werkt als poort naar de kledinguitgifteruimte, zonder veel oppervlakte in te nemen.

### Iedere machine bevat:

- Toegangspoort, innamestation en leveringspoort
- UHF technologie om uitgifte te registreren
- Dashboard en reports



### Benodigheden

- Stroom: 220V
- Internet (tenminste 2 MB download en 0,8 MB upload)



### Data analyses

- Productverbruik
- Statistieken
- Rapportages

## Q-Gate

Geautomatiseerde uitgifte en inname van bedrijfskleding



Veiligheid



Hygiëne



Grip op  
kosten

1 tot 100.000 kledingstukken • 2,50 m<sup>2</sup> toegangspoort oppervlakte • 1,26 m<sup>2</sup> kledinginname oppervlakte • 1,26 m<sup>2</sup> leveringspoort oppervlakte

Flexibiliteit • Meerdere kledingstukken registreren • Controle op hygiëne en gedrag • Alle type kleding en PBM's

# Kleding uitgifte

## Aanmelden

1. Naar toegangspoort Q-gate en pasje voor scanner houden

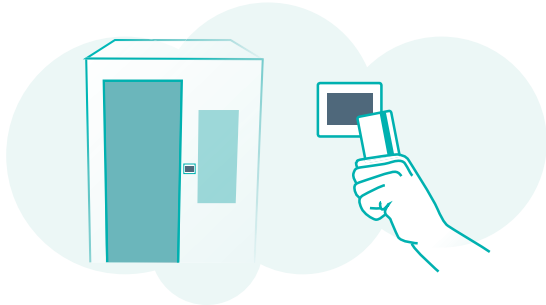

## Selecteren

2. Loop via de Q-Gate de linnenkamer binnen en pak de benodigde spullen. Ga terug naar de Q-Gate, houd pasje voor scanner

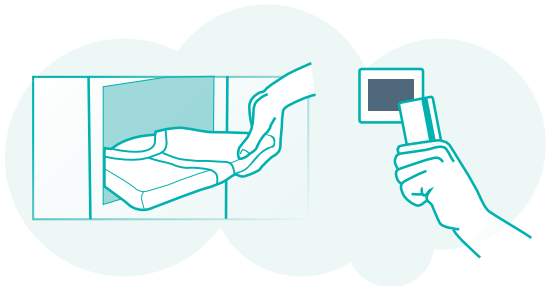

## Uitgifte

3. In de Q-Gate wacht je totdat de machine klaar is met scannen en de deur opent  
*Dit doet de machine terwijl je de spullen in je hand of zelfs aan hebt*

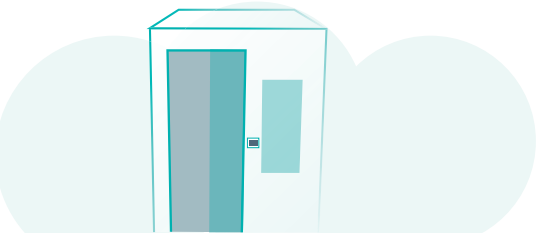

We empower your day

# Kleding inname

1. Naar innamesysteem Q-Soil

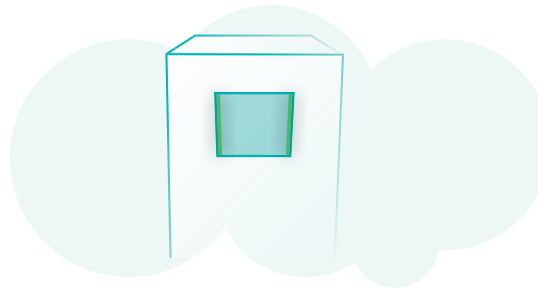

2. Stop 1 kledingstuk in de Q-Soil
  - Het kledingstuk wordt automatisch van medewerkers los gekoppeld
  - Het licht rondom de klep wordt rood

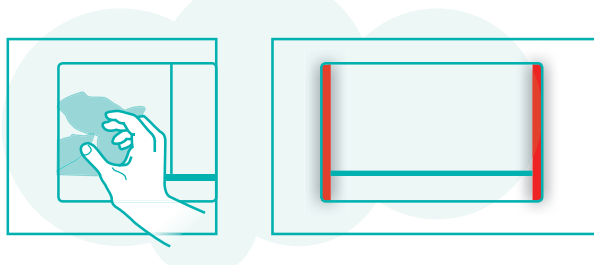

3. Wacht totdat licht weer groen is en stop 1 kledingstuk erin

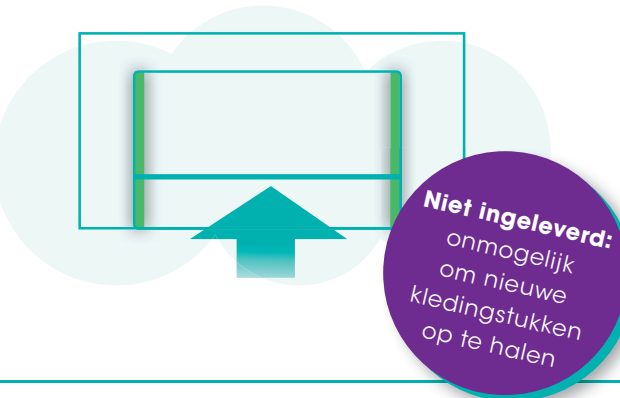

# Reparatie & dashboard

## Reparatie nodig aan kleding?

1. Stop de kleding in een servicezak
2. Schrijf op de zak welke reparatie er uitgevoerd moet worden
3. Lever de kleding in de reparatiezak in met de overige kleding  
*(Zie schema hiernaast)*



## Dashboard

Het dashboard geeft inzicht in uw totale kledingpakket, maar ook op persoons- en artikelniveau:

- Monitoren van inlevergedrag
- Streven naar optimale rotatie
- Gegevens over wasfrequentie, locatie van kledingstuk en aantal reparaties

