



# 5<sup>e</sup> aandeelhoudersplan

**IN 2024 KUNNEN  
BIJNA 50.000 WERKNEMERS  
DEELNEMEN AAN HET **Elis**for.all  
AANDELENPLAN**

**Van 17 september tot 3 oktober 2024,**

Elis lanceert het vijfde aandeelhoudersplan voor werknemers, via het FCPE Elis for All-Relais 2024, beschikbaar voor 50.000 werknemers in 18 landen.



## ELIS IN HET KORT



Onze commerciële en operationele prestaties geven ons het volste vertrouwen in de toekomst en geven onze werknemers de kans om te profiteren van het succes van de Elis groep.

Voor de 5e keer vernieuwt Elis de uitvoering van Elis For All door een nieuw land in het plan op te nemen: Colombia.

Sinds 2019 heeft ons werknemersaandeelhoudersplan het vertrouwen van onze werknemers in Elis aangetoond en dit jaar zullen bijna 50.000 werknemers hiertoe toegang hebben.

Dit aandeelhoudersplan toont ook aan dat de Elis Groep zich inzet voor langdurige relaties met de werknemers. Van 17 september 2024 tot 3 oktober 2024 krijg je de mogelijkheid om je onder gunstige voorwaarden in te schrijven op Elis aandelen en zo indirect aandeelhouder te worden via het gemeenschappelijk beleggingsfonds.

We kijken er naar uit je welkom te heten als een van onze aandeelhouders.

**Didier Lachaud,**  
Groep Human Resources Director



Bijna  
**55.000**  
werknemers



meer dan  
**400.000**  
bediende klanten  
over de hele wereld

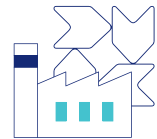

**466**  
productie- en  
distributiecentra

Geconsolideerde omzet van  
**€ 4,3 miljard**  
in 2023



EBITDA van  
**€ 1.474,8 miljoen**  
in 2023

# MEER INFORMATIE OVER HET AANBOD

Door in te schrijven op het aanbod Elis for All\* krijg je de kans om Indirect aandelen van Elis te kopen via een gemeenschappelijk beleggingsfonds dat belegd is in Elis-aandelen.

**-30%**

**EEN KORTING VAN 30%** op de referentieprijs<sup>(1)</sup> van het Elis-aandeel



**WERKGEVERSBIJDRAGE:** 1 aandeel aangeboden per 10 ingeschreven aandelen<sup>(2)</sup>



Jouw belegging wordt **3 JAAR GEBLOKKEERD**, behalve in geval van vervroegde vrijgave (zie lokale bijlage)



**DE WAARDE VAN UW BELEGGING VOLGT STEEDS DE ONTWIKKELING VAN DE KOERS VAN HET ELIS-AANDEEL**, zowel opwaarts als neerwaarts



**DIVIDENDEN:** Je profiteert van eventuele dividenden op het aandeel, die worden herbelegd in deelnemingsrechten van het FCPE en zodoende het bedrag van jouw investering verhogen



De rekeningkosten voor het gemeenschappelijk beleggingsfonds (fonds commun de placement, FCPE) worden gedragen door Elis

\* via het FCPE Elis for All-Relais 2024. Het doel van het FCPE Elis for All RELAIS 2024 is om na de kapitaalverhoging te fuseren met het FCPE Elis Shareholding, na goedkeuring door de raad van toezicht van het fonds en toestemming van de AMF.

## VOORBEELDEN VAN BELEGGING

op basis van een referentieprijs<sup>(1)</sup> van € 20 en een inschrijvingsprijs van € 14

U KOOPT	WAARDE VAN UW AANDELEN <sup>(1)</sup>	KORTING VAN 30%	WERKGEVERSBIJDRAGE IN AANDELEN <sup>(2)</sup>	UW PERSOONLIJKE INLEG	TOTAAL VAN UW PORTEFEUILLE
6 aandelen <sup>(2)</sup>	€ 120	€ - 36	0	€ 84	€ 120
10 aandelen <sup>(2)</sup>	€ 200	€ - 60	1	€ 140	€ 220
15 aandelen <sup>(2)</sup>	€ 300	€ - 90	1	€ 210	€ 320
20 aandelen <sup>(2)</sup>	€ 400	€ - 120	2	€ 280	€ 440

(1) Referentieprijs: gemiddelde van de 20 openingskoersen van het Elis-aandeel die voorafgaan aan het begin van de uitvoering

(2) Of het equivalent in deelnemingsrechten van het FCPE Elis Shareholding dat namens jou is belegd in Elis-aandelen

## SCOPE VAN HET AANBOD

- › Bijna 43.000 werknemers komen in aanmerking voor het plan.
- › Een plan dat toegankelijk is in 18 landen: Frankrijk, Denemarken, Duitsland, Nederland, Colombia, België, het Verenigd Koninkrijk, Portugal, Spanje, Ierland, Noorwegen, Zweden, Zwitserland, Polen, Italië, Brazilië, Mexico en Finland.



## HET AANBOD BEGRIJPEN

› **Korting:**

Voorbeeld referentieprijs

**€20**

**- 30%**

**= €14**

Inschrijvingsprijs

› **Werkgeversbijdrage:** 1 aandeel voor elke 10 aandelen waarop je hebt ingeschreven

## HOEVEEL MAG JE BELEGGEN?

**€ 50**  
MINIMAAL

**Het minimale beleggingsbedrag voor  
Elis for All is vastgesteld op € 50.**

Het maximale bedrag is beperkt tot 25% van jouw  
geschatte bruto jaarloon voor 2024 en dit bedrag  
is gemaximeerd op € 50.000.



## HOE KUN JE BETALEN?

- › Jouw inschrijving zal worden geregeld door een automatische incasso van jouw bankrekening op 31 oktober 2024.
- › Bij de inschrijving moet je een machtiging voor deze incasso en jouw bankgegevens verstrekken.

## WAT GEBEURT ER IN GEVAL VAN OVERINSCHRIJVING?

Het aanbod Elis for All 2024 berust op een maximum van 2.000.000 aandelen. Als de inschrijvingsaanvragen het aantal aandelen waarin is voorzien overstijgen, wordt er een vermindering geïmplementeerd.

Er zal een verminderingcoëfficiënt worden berekend door het totale aantal aangeboden aandelen te delen door het aantal aangevraagde aandelen. Deze coëfficiënt zal worden toegepast op alle inschrijvingen zodat het toegelaten aantal aandelen niet wordt overschreden.





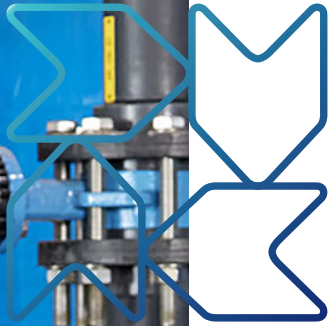

## INSCHRIJVEN OP HET AANBOD Elisfor.all

**Een mogelijkheid  
voor iedereen van  
17 september 2024  
tot 3 oktober 2024**

Deze kapitaalverhoging wordt uitsluitend voorgesteld aan de werknemers van Elis en de dochterondernemingen die deelnemen aan de Internationale Groepsspaarregeling (PEGI).

Om in aanmerking te komen, moet je minstens drie maanden als werknemer in loondienst zijn van Elis vanaf de openingsdatum van de inschrijvingsperiode en nog steeds werknemer zijn van Elis op de sluitingsdatum van de inschrijvingsperiode.

## Inschrijven op het aanbod in enkele klikken\*

Via een gebruiksvriendelijk en beveiligd online platform kun je snel inschrijven.

**1** Ga naar de website  
<https://nl.elis.com/nl/elis-for-all-2024>

*\* Indien je geen toegang tot het internet hebt, aarzel dan niet om een e-mail te sturen naar [nl-cs.efa@elis.com](mailto:nl-cs.efa@elis.com)*

**2** Klik op de knop  
**Deelnemen aan Elis for All 2024**

**3** Gebruik de gebruikersnaam en het wachtwoord dat je per e-mail of brief hebt ontvangen

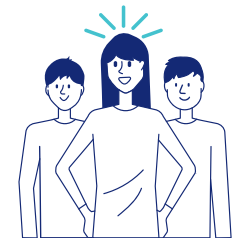

**4** Controleer en vul je persoonlijke informatie aan

**Ga voor meer informatie over de regeling naar:**  
<https://nl.elis.com/nl/elis-for-all-2024>

**5** Vul het bedrag in dat je wilt beleggen



**6** Bevestig jouw inschrijving

Hier vind je alle informatie over de inschrijving.

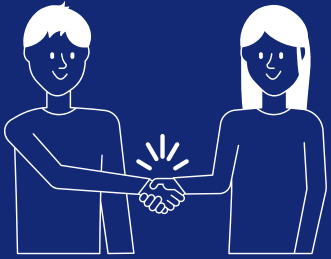

## KALENDER VAN ELIS FOR ALL 2024

**16 september 2024**

Bepaling van de inschrijvingsprijs



**van 17 september 2024  
tot 3 oktober 2024**

Inschrijvingsperiode



**31 oktober 2024**

Datum van incasso  
van jouw inschrijving



**14 november 2024**

Kapitaalverhoging en levering  
van de FCPE-aandelen



**14 november 2027**

Beschikbaarheid van de tegoeden na 3 jaar  
(behalve in geval van vervroegde vrijgave)

### Na de inschrijving...

De belegging volgt steeds de ontwikkeling van de koers van het Elis-aandeel, zowel opwaarts als neerwaarts. Deze is dus blootgesteld aan een risico van kapitaalverlies.

Afhankelijk van de belastingwetgeving in jouw land kunnen jouw inschrijving, de inning van dividenden op de ingeschreven aandelen of de doorverkoop van deze aandelen worden belast of moeten deze worden aangegeven bij de belastingautoriteiten.

De belegging is zonder kapitaalgarantie. Rekening houdend met dit risico, wordt aangeraden de mogelijkheden van je spaargeld te beoordelen.

Zoals bij elk bedrijfseffect is de ontwikkeling van de in het verleden behaalde resultaten geen indicatie of garantie voor de toekomstige resultaten.



elis.com



#### WAARSCHUWING

Deze brochure is uitsluitend bestemd voor de in aanmerking komende werknemers van Elis. Het Universele registratiedocument van Elis, alsook andere informatiedocumenten, met name van financiële aard, die periodiek worden gepubliceerd, zijn beschikbaar op de website van het Bedrijf, [www.elis.com](http://www.elis.com). Wij verzoeken u deze documenten te raadplegen, aangezien deze belangrijke informatie bevatten over, met name, de activiteiten van het Bedrijf, zijn strategie en zijn doelen, over de intrinsieke risico's van het Bedrijf en zijn activiteiten, alsook over zijn financiële resultaten. De inlichtingen in deze brochure worden u louter ter informatie verstrekt en vormen geen financieel of beleggingsadvies vanwege Elis of zijn dochterondernemingen. Wij herinneren u eraan dat de in het verleden behaalde resultaten van het Elis-aandeel geen indicatie bieden voor de toekomstige evolutie ontwikkeling van zijn koers en dat een belegging op de beurs niet zonder risico is. Afhankelijk van de belastingwetgeving in uw land kunnen uw inschrijving, de inning van dividenden op de ingeschreven aandelen of de doorverkoop van deze aandelen worden belast of moeten deze worden aangegeven bij de belastingautoriteiten. Het aanbod wordt u aangeboden in uw hoedanigheid van in aanmerking komende werknemer bij een bedrijf van de groep Elis. Deze brochure of elk ander document dat wordt geleverd of te uwer beschikking wordt gesteld in het kader van dit aanbod wijzigt niet de voorwaarden van uw arbeidsovereenkomst, noch de rechten en plichten die daaruit voortvloeien, noch uw positie in de groep Elis. De voordelen die worden toegekend in het kader van dit aanbod worden niet beschouwd als beloningselementen die in acht mogen worden genomen bij de berekening van toekomstige voordelen. De mogelijkheid om deel te nemen aan dit aanbod doet geen afbreuk aan de introductie van vergelijkbare aanbiedingen in de toekomst, noch aan de mogelijkheid om daaraan deel te nemen. Uw beslissing om al dan niet deel te nemen is vrij en strikt persoonlijk.